Bunt sind schon die Wälder

www.franzdorfer.com

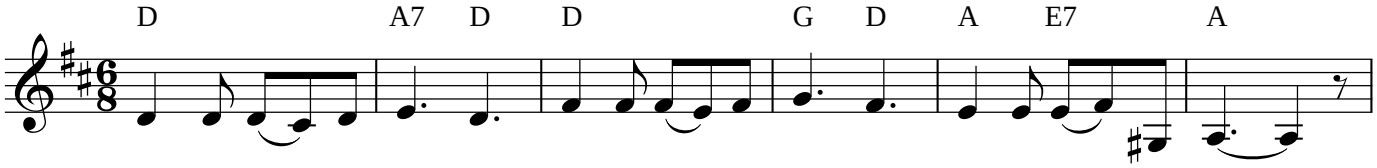

Bunt sind schon die Wäl - der, gelb die Stop-pel - fel - der, und der Herbst be - ginnt.

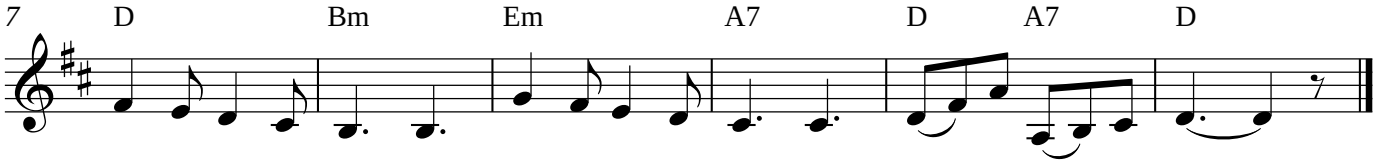

Ro - te Blät-ter fal - len, grau - e Ne - bel wal - len, küh - ler weht der Wind.

2.Wie die volle Traube
aus dem Rebenlaube
purpurfarbig strahlt!
Am Gelände reifen
Pfirsiche, mit Streifen
rot und weiß bemalt.

3.Flinke Träger springen,
und die Mädchen singen,
alles jubelt froh!
Bunte Bänder schweben
zwischen hohen Reben
auf dem Hut von Stroh.

4.Geige tönt und Flöte
bei der Abendröte
und im Mondesglanz;
junge Winzerinnen
winken und beginnen
frohen Erntetanz.